Departamento
Aeroportuario

INFORME DE
REDES SOCIALES

SEPTIEMBRE 2020

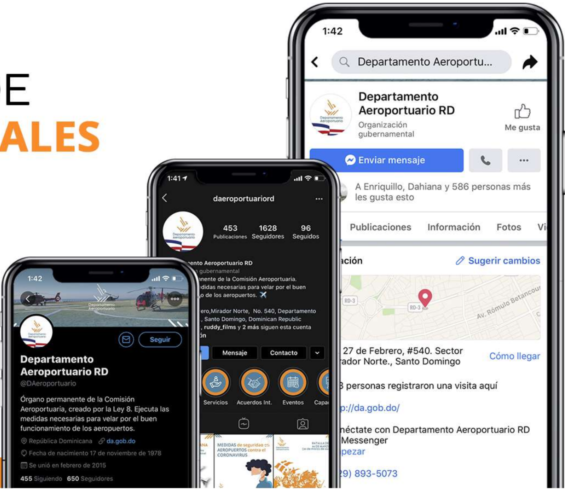
1:42
Seguir
Departamento Aeroportuario RD
@DAeroportuario

Órgano permanente de la Comisión Aeroportuaria, creado por la Ley 8. Ejecuta las medidas necesarias para velar por el buen funcionamiento de los aeropuertos.

República Dominicana · da.gob.do
Fecha de nacimiento 17 de noviembre de 1978
Se unió en febrero de 2015
455 Siguiendo 650 Seguidores

1:41
daeroportuariord
453 Publicaciones
1628 Seguidores
96 Seguidos

ento Aeroportuario RD
n gubernamental
nente de la Comisión Aeroportuaria.
edidas necesarias para velar por el buen
o de los aeropuertos. ✈
ero,Mirador Norte, No. 540, Departamento
, Santo Domingo, Dominican Republic
, **ruddy_films** y 2 más siguen esta cuenta
ón

Mensaje
Contacto
Servicios
Acuerdos Int.
Eventos
Capa
MEDIDAS de seguridad en AEROPUERTOS contra el CORONAVIRUS
1:42
Departamento Aeroportu...
Departamento Aeroportuario RD
Organización gubernamental
Me gusta
Enviar mensaje

A Enriquillo, Dahiana y 586 personas más les gusta esto

Publicaciones
Información
Fotos
Vi
ación
Sugerir cambios
RD-3
Av. Rómulo Betancourt
Cómo llegar

27 de Febrero, #540. Sector
ador Norte., Santo Domingo

3 personas registraron una visita aquí

p://da.gob.do/

néctate con Departamento Aeroportuario RD
Messenger
pezar

29) 893-5073

DIRECTOR RESALTA EL VALOR DEL TRABAJAR CON LA PRENSA

8 DE SEPTIEMBRE

Departamento
Aeroportuario

PRIMERA REUNIÓN ORDINARIA DEL PLENO DE LA JUNTA DE AVIACIÓN CIVIL

11 DE SEPTIEMBRE

11 DE SEPTIEMBRE

VISITA DE CORTESÍA DEL MINISTRO DE AGRICULTURA, LIMBER CRUZ EL ALCALDE DE LA VEGA, KELVIN CRUZ, Y EL DIRECTOR GENERAL DE LA EMISORA Z101, WILLY RODRÍGUEZ.

Atacar Crisis Sanitaria

11 DE SEPTIEMBRE

VICTOR PICHARDO, PARTICIPA EN REUNION DEL GABINETE DE TURISMO, ENCABEZADA POR EL PRESIDENTE DE LA REPUBLICA

12 DE SEPTIEMBRE

VICTOR PICHARDO RECIBIO LA VISITA DE CORTESIA DE UNA COMISION DE LA PROVINCIA MARIA TRINIDAD SANCHEZ, ENCABEZADA POR EL SENADOR ALEXIS VICTORIA YEB Y EL ALCALDE DE NAGUA, JUNIOR PERALTA.

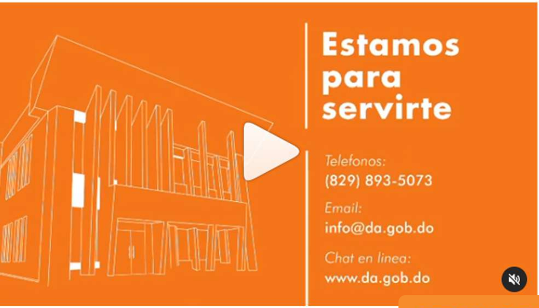

Estamos para servirte

Telefonos:
(829) 893-5073

Email:
info@da.gob.do

Chat en linea:
www.da.gob.do

15 DE SEPTIEMBRE

ESTAMOS PARA SERVIRTE. NUESTRAS LÍNEAS DE COMUNICACIÓN ESTÁN DISPONIBLES PARA RESPONDER SUS DUDAS Y SOLICITUDES.

15 DE SEPTIEMBRE

**TOMA DE TEMPERATURA MEDIANTE EL USO DE LOS DISPOSITIVOS INTELIGENTES DE ÚLTIMA TECNOLOGÍA INSTALADOS EN EL AILA,
QUE ADEMÁS DETECTA EN TIEMPO REAL SI LA PERSONA TIENE MASCARILLA.**

15 DE SEPTIEMBRE

VÍCTOR PICHARDO, CONFIRMA EL CUMPLIMIENTO DEL PROTOCOLO IMPLEMENTADO EN EL AILA PARA LA REACTIVACIÓN DEL TURISMO RESPONSABLE, DURANTE UNA VISITA JUNTO AL MINISTRO DAVID COLLADO Y LA PRESIDENTA DE LA ASOCIACIÓN DE HOTELES Y TURISMO (ASONAHORES), PAOLA RAINIERI.

---

15 DE SEPTIEMBRE

VÍCTOR PICHARDO DURANTE EL RECORRIDO DE SUPERVISIÓN POR LAS INSTALACIONES DEL AILA, JUNTO AL MINISTRO DE TURISMO, DAVID COLLADO, LA PRESIDENTA DE ASONAHORES, PAOLA RAINIERI, LA DIRECTORA GENERAL DE AERODOM, MONIKA INFANTE.

Lic. Victor Pichardo
DIRECTOR EJECUTIVO
NOTICIAS SIN
0:15 / 1:05

15 DE SEPTIEMBRE

DEPARTAMENTO AEROPORTUARIO CONFIRMA CUMPLIMIENTO DE PROTOCOLO SANITARIO

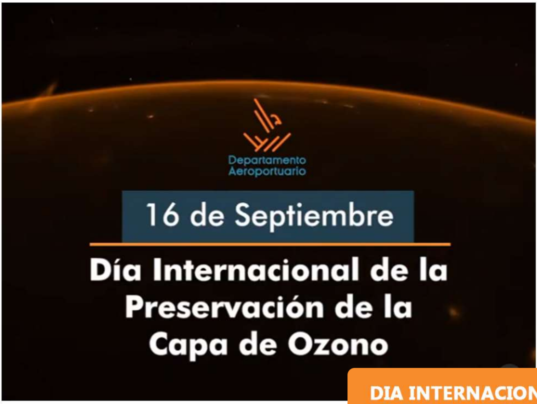
Departamento Aeroportuario
16 de Septiembre
Día Internacional de la Preservación de la Capa de Ozono

16 DE SEPTIEMBRE

DIA INTERNACIONL DE LA

PRESERVACION CAPA DE OZONO

DEPARTAMENTO DE COMUNICACIONES

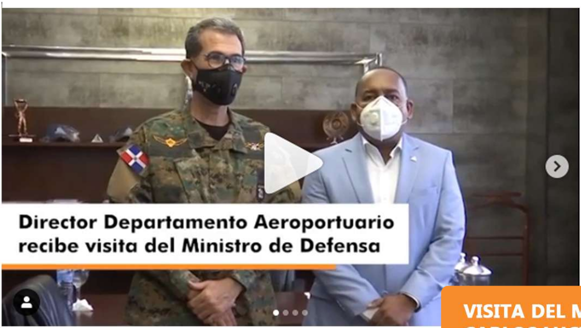

Director Departamento Aeroportuario recibe visita del Ministro de Defensa

17 DE SEPTIEMBRE

VISITA DEL MINISTRO DE DEFENSA, CARLOS LUCIANO DIAZ MORFA

DEPARTAMENTO DE COMUNICACIONES

20 DE SEPTIEMBRE

DEPARTAMENTO AEROPORTUARIO ENTREGA RECURSOS PARA CULMINACIÓN HELIPUERTO DE BARAHONA

21 DE SEPTIEMBRE

SENADOR DE BARAHONA VALORA REANUDACIÓN DE TRABAJOS DE CONSTRUCCIÓN HELIPUERTO DE ESA PROVINCIA

PROTOCOLO
SANITARIO
COVID-19

26 DE SEPTIEMBRE

PROTOCOLO SANITARIO EN DELEGACIONES

27 DE SEPTIEMBRE

SEGUIMIENTO CONTINUO A LOS TRABAJOS EN EL HELIPUERTO DE BARAHONA

DÍA MUNDIAL DEL TURISMO
27 DE SEPTIEMBRE
Departamento Aeroportuario

27 DE SEPTIEMBRE

DÍA MUNDIAL DEL TURISMO

DÍA INTERNACIONAL
DEL DERECHO A SABER
28 DE SEPTIEMBRE

28 DE SEPTIEMBRE

DÍA INTERNACIONAL DEL DERECHO A SABER

28 DE SEPTIEMBRE

VISITA DEL DIRECTOR DE LA POLICÍA NACIONAL, MAYOR GENERAL EDWARD SÁNCHEZ GONZÁLEZ

29 DE SEPTIEMBRE

AL CONMEMORARSE ESTE MARTES EL 157 ANIVERSARIO DE LA BATALLA DE ARROYO BERMEJO, EN PRO DE LA RESTAURACIÓN DE LA REPÚBLICA

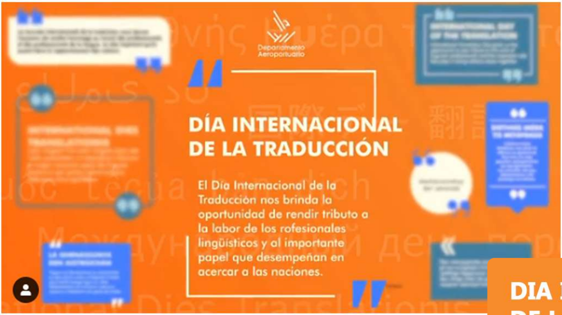
Departamento Aeroportuario

DÍA INTERNACIONAL DE LA TRADUCCIÓN

El Día Internacional de la Traducción nos brinda la oportunidad de rendir tributo a la labor de los rofesionales lingüísticos y al importante papel que desempeñan en acercar a las naciones.

30 DE SEPTIEMBRE

DIA INTERNACIONAL DE LA TRADUCCION